

MAESTRÍA EN DESARROLLO LOCAL Y COOPERACIÓN INTERNACIONAL

FACULTAD DE POSTGRADO

PERFIL PROFESIONAL

La Maestría en Desarrollo Local y Cooperación Internacional tiene como objetivo primordial formar profesionales que, a través de un conocimiento científico y un análisis crítico de la realidad social, económica y política del país, sean capaces de generar un modelo de cooperación que, mediante el emprendimiento, la innovación y la sostenibilidad, garantice resultados que se traduzcan en una mejora de la calidad de vida de las personas y de los territorios que estos habitan. La cooperación internacional se considera un instrumento clave para el proceso de transición al desarrollo de los países, y constituye un campo de acción que cada vez recibe mayor atención en el ámbito social. Lo anterior es válido, sobre todo en países como Honduras, donde las condiciones de vulnerabilidad persisten, y la incertidumbre y la inestabilidad parecen ser una constante.

CAMPO LABORAL

- ONGs y otras organizaciones de la sociedad civil: trabajando como profesionales del desarrollo y la cooperación internacional.
- Agencias especializadas en cooperación para el desarrollo: con el objetivo de formar parte de los organismos propios de planificación y gestión de los asuntos de cooperación al desarrollo.
- Organismos internacionales y multilaterales de desarrollo: como profesionales o investigadores en las instituciones internacionales que se encargan tanto de las cuestiones del desarrollo y la globalización desde un punto de vista multinacional como de acciones locales.
- Sector privado y ámbito de la consultoría: formando parte de equipos interdisciplinarios para trabajar en el ámbito de asistencias técnicas como evaluadores, analistas, etc.
- Institutos de investigación y ámbito universitario: trabajando en investigación vinculada al desarrollo, desde distintas ópticas disciplinares: política, economía, medio ambiente, sociología, educación, ingeniería, etc.

COMPETENCIAS ESPECÍFICAS

- Planifica propuestas de proyectos de desarrollo local y cooperación internacional desde los ámbitos económico, social, político, cultural y técnico.
- Identifica y evalúa los agentes involucrados, políticas, instrumentos vigentes e impactos esperados del desarrollo local y la cooperación internacional.
- Diseña propuestas que incidan en la generación de políticas públicas, para la promoción del desarrollo humano para la gestión de programas de cooperación internacional.
- Propone y desarrolla proyectos de cooperación y de sistema de producción y servicios sostenibles.
- Desarrolla e implementa las herramientas y metodologías que le permiten crear valor social dentro de una propuesta de modelo de negocios innovador o en el diseño de propuestas para empresas, organizaciones y gobierno local.
- Integra los aprendizajes realizados en el proceso formativo con lo cual será capaz de presentar y defender un trabajo final de graduación basado en la investigación aplicada.

COMPETENCIAS TRANSVERSALES

- Análisis y resolución de problemas
- Buen trabajo con los demás
- Cumplimiento de objetivos
- Aprendizaje y desarrollo personal
- Adaptación al cambio
- Pensamiento crítico

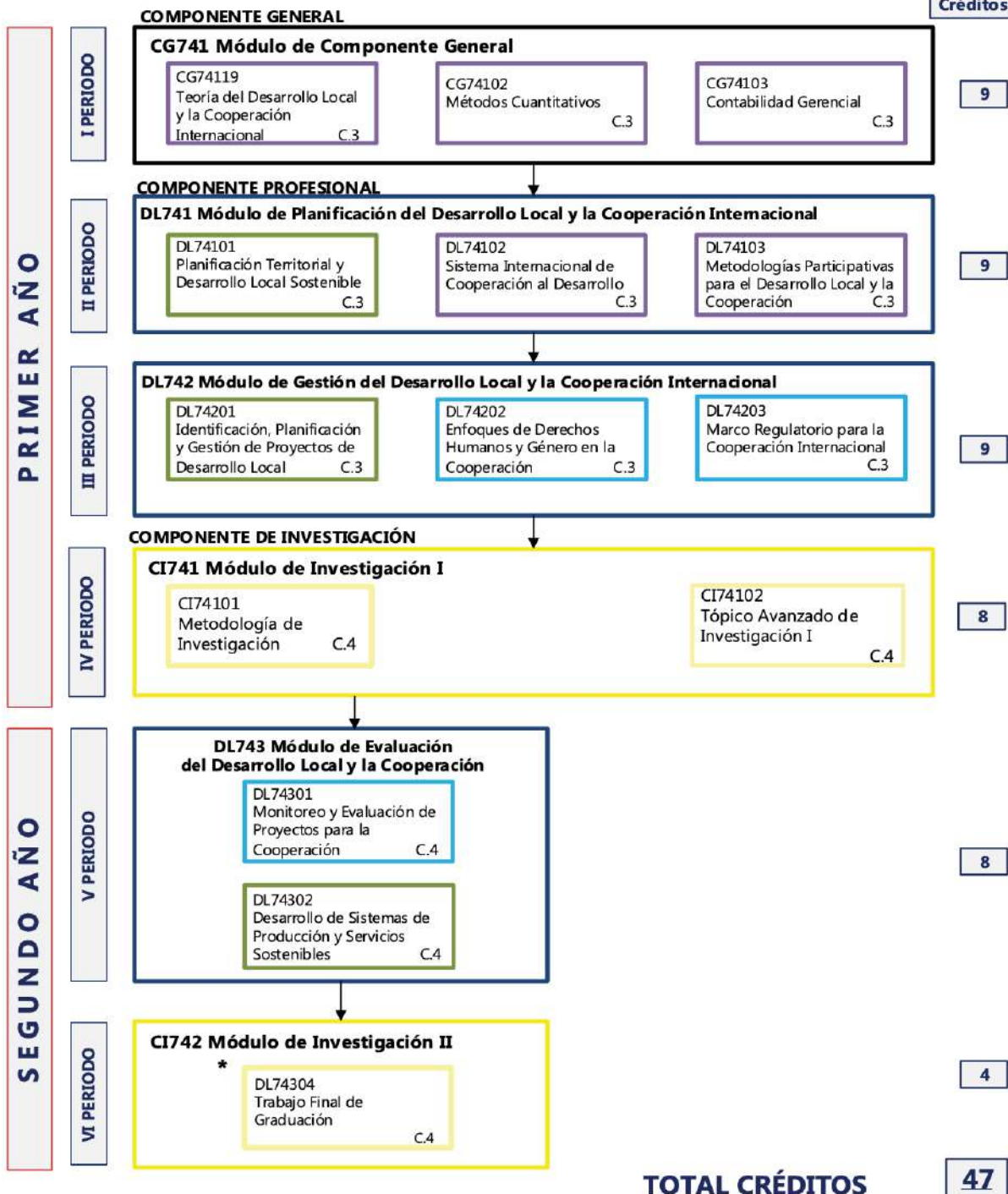

Tópico Avanzado de Investigación I		
Código	Espacio de Aprendizaje	Créditos
DL74303	Innovación, Empresa y Desarrollo Local	4

Componentes	
Componente General	19.1%
Componente Profesional	55.3%
Componente de Investigación	25.5%

*Requisito: Aprobación de 43 créditos y tener un índice de graduación \geq a 80%

Bloques del conocimiento	Espacios de Aprendizaje	Total de Créditos	%
Desarrollo Local	3	10	21.28%
Cooperación Internacional	3	10	21.28%
Desarrollo Local y Cooperación Internacional	5	15	31.91%
Investigación	3	12	25.53%
TOTAL	14	47	100%