

CIRUGÍA DENTAL

FACULTAD DE CIENCIAS DE LA SALUD



PERFIL PROFESIONAL

El egresado de la carrera de Cirugía Dental de UNITEC posee una visión global y actitud competitiva, sólidos conocimientos, capacidades y habilidades, así como elevados niveles de competencia clínica, de investigación y humanismo. Es el profesional competente en prevención, diagnóstico y solución de los problemas de salud oral, que aplica el conocimiento científico, filosófico y tecnológico y contribuye a mejorar la calidad de vida, tanto de los pacientes que demandan atención odontológica, como de la comunidad y de la población en general, bajo el marco ético de responsabilidad social y emprendimiento. Cumple con la normativa vigente en materia de salud, es capaz de interrelacionarse con especialistas en otras áreas de la odontología, con profesionales de la salud y otras áreas, en aquellos casos que lo requieran; asimismo, comprometido a mantenerse actualizado en todas las áreas del conocimiento pertinentes para el desempeño de la profesión.

COMPETENCIAS ESPECÍFICAS

- » Aplica las responsabilidades morales, éticas y valores involucrados en la prestación sanitaria individual y comunitaria, así como de las leyes vigentes aplicables a la práctica de la odontología.
- » Comprende las ciencias biomédicas básicas, médicas generales, técnicas y clínicas para así entender las condiciones normales y patológicas relevantes a la Odontología y aplica esta información a situaciones clínicas.
- » Realiza un tratamiento integral del paciente odontológico.
- » Establece una comunicación eficaz con los pacientes, las personas de su entorno y la comunidad, así como con el resto de los profesionales involucrados en la atención de pacientes.
- » Promueve la salud bucodental y previene las enfermedades bucodentales.
- » Domina y conoce la atención primaria en salud y el sistema de salud.
- » Investiga los patrones o déficits de salud bucal de la población y establece acciones pertinentes para mejorar el bienestar del paciente.
- » Fomenta el liderazgo y espíritu emprendedor fundamentado en una vocación de servicio desarrollando proyectos de emprendimiento con enfoques en la innovación a través de trabajo en equipo, autocrítica y búsqueda de oportunidades de mejora para impacto en salud.

COMPETENCIAS TRANSVERSALES

- » Análisis y resolución de problemas
- » Buen trabajo con los demás
- » Cumplimiento de objetivos
- » Aprendizaje y desarrollo personal
- » Adaptación al cambio
- » Pensamiento crítico

CAMPO LABORAL

El Doctor(a) en Cirugía Dental egresado de UNITEC, podrá desempeñarse de manera independiente, creando su propio consultorio, a la vez puede incursionar en el campo laboral tanto estatal como privado debido a sus altas competencias en gestión y salud pública. Podrá ejercer sus servicios profesionales como consultor tanto local como internacional en este campo y a la vez podrá ejercer la docencia en cualquier institución de educación superior en donde se oferte la carrera de odontología.



CIRUGÍA DENTAL S-02

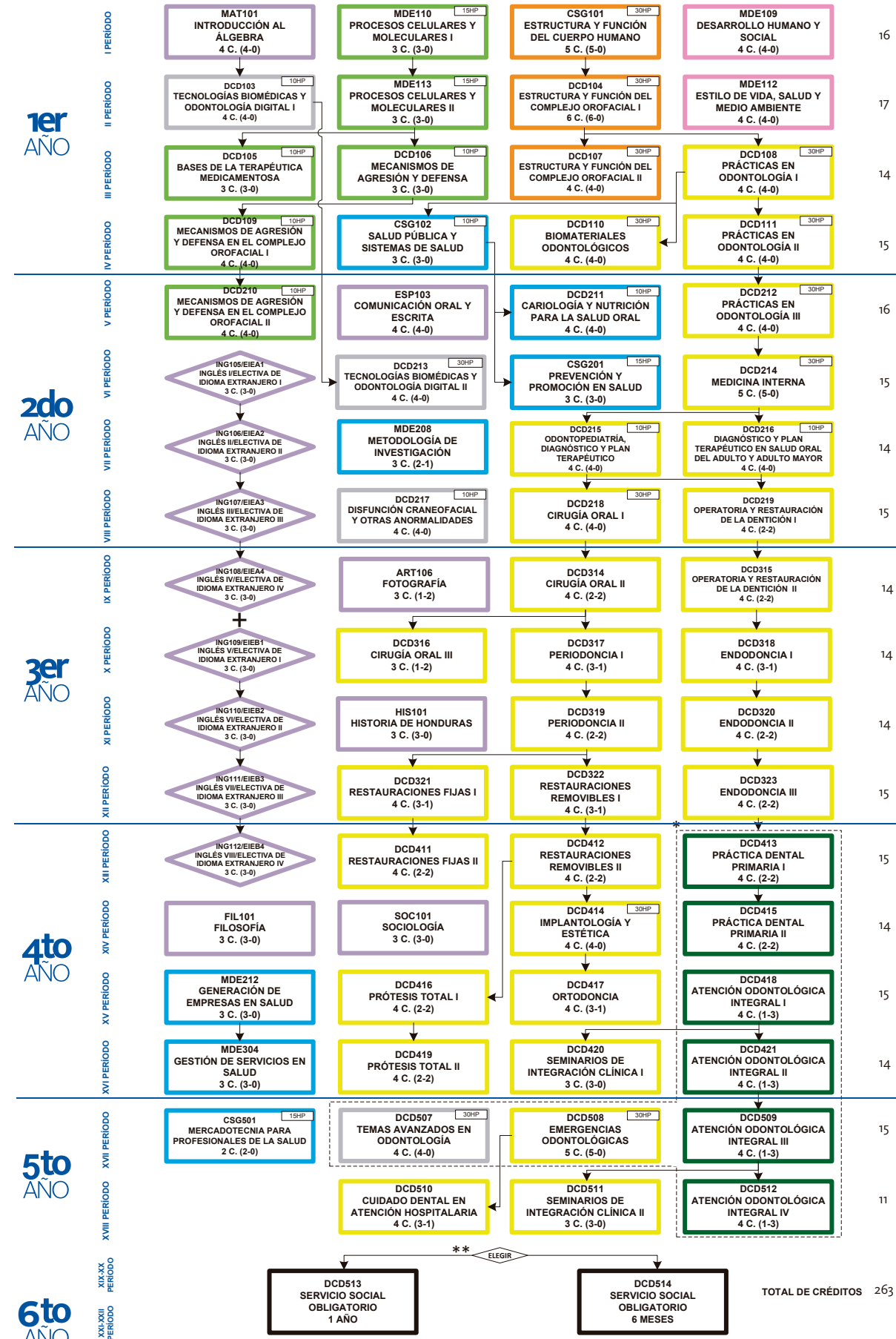

TOTAL DE CRÉDITOS 263

BLOQUES DEL CONOCIMIENTO	ESPACIOS DE APRENDIZAJE	CRÉDITOS	%
FORMACIÓN GENERAL Y COMPLEMENTARIA	14	44	17%
FUNDAMENTOS BIOLÓGICOS	6	20	8%
ESTRUCTURA Y FUNCIÓN	3	15	6%
COMPORTAMIENTO Y SOCIEDAD	2	8	3%
PRÁCTICAS CLÍNICAS Y PROFESIONALES	29	115	44%
INNOVACIÓN Y TENDENCIAS EN SALUD	4	16	6%
GESTIÓN Y SALUD PÚBLICA	7	21	8%
PRÁCTICAS INTEGRADAS	6	24	9%
TOTAL	71	263	100%

*179 créditos aprobados
 **Requisito: 263 créditos aprobados, tener un índice de graduación ≥ 70% y cumplir con los requisitos de competencias idiomáticas.

Esposios de aprendizaje con horas prácticas incluidas.